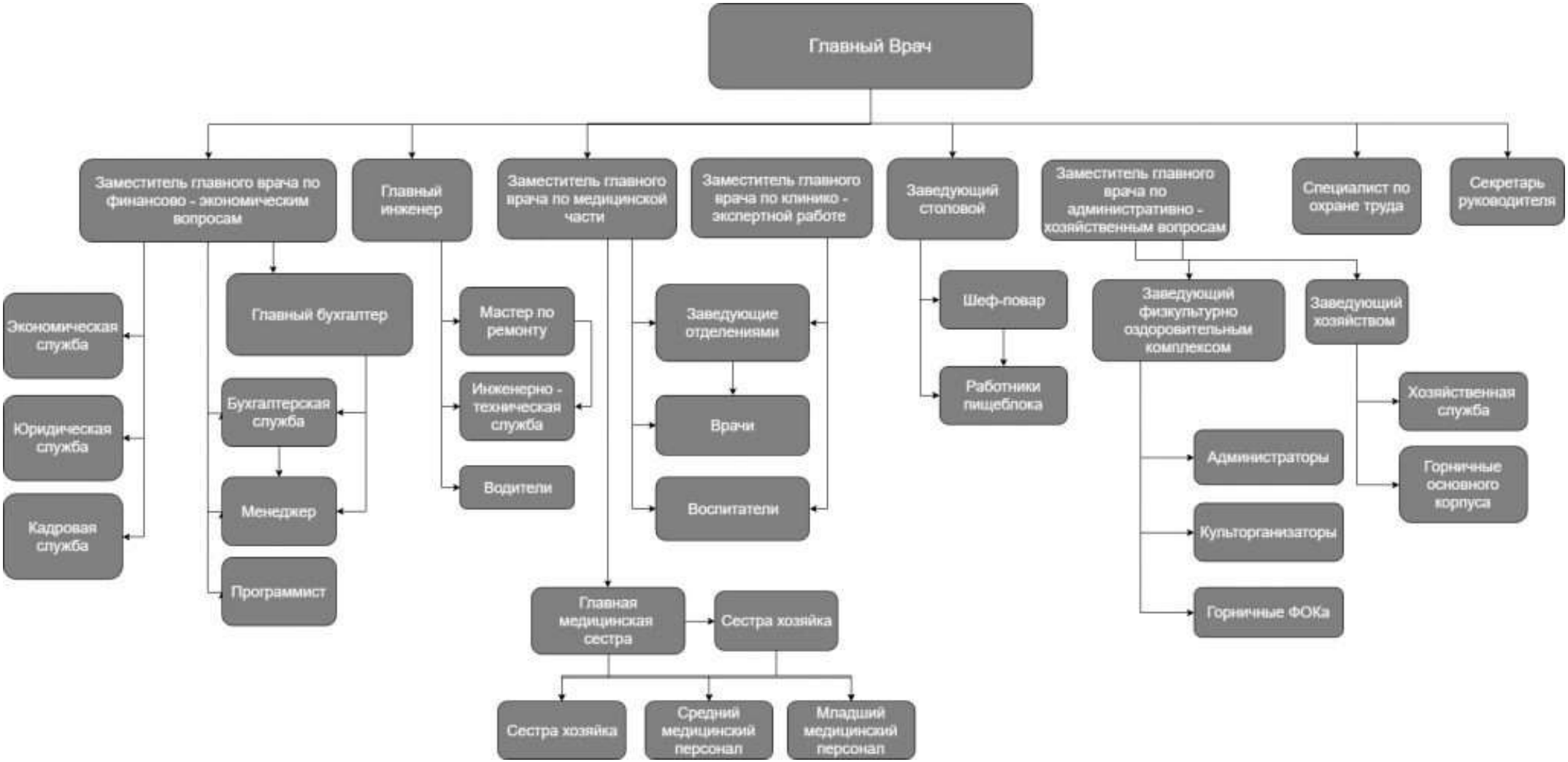
Главный Врач
Заместитель главного врача по финансово - экономическим вопросам
Главный инженер
Заместитель главного врача по медицинской части
Заместитель главного врача по клинико - экспертной работе
Заведующий столовой
Заместитель главного врача по административно - хозяйственным вопросам
Специалист по охране труда
Секретарь руководителя
Экономическая служба
Юридическая служба
Кадровая служба
Главный бухгалтер
Бухгалтерская служба
Менеджер
Программист
Мастер по ремонту
Инженерно - техническая служба
Водители
Заведующие отделениями
Врачи
Воспитатели
Главная медицинская сестра
Сестра хозяйка
Сестра хозяйка
Средний медицинский персонал
Младший медицинский персонал
Шеф-повар
Работники пищеблока
Заведующий физкультурно оздоровительным комплексом
Заведующий хозяйством
Хозяйственная служба
Горничные основного корпуса
Администраторы
Культорганизаторы
Горничные ФОКа